



RENDICIÓN DE CUENTAS 2021

SOBRE LA INSTITUCIÓN

pág. 1



El Consejo Cantonal de Protección Integral de Derechos de Paute, vela por el cumplimiento de los derechos de las personas en situación de vulnerabilidad de Paute

PRINCIPIOS

Los principios que rigen al Sistema de Protección Integral de Derechos, serán: Inclusión, Universalidad, Igualdad, Equidad, Progresividad, Interculturalidad, Solidaridad y no Discriminación. Funcionará bajo los criterios de Calidad, Calidez, Eficiencia, Eficacia, Transparencia, Responsabilidad, Libre de Injerencia Partidista, con Participación Social aplicado a todos los grupos de atención prioritaria.

ÁMBITO

Se aplicará en el ámbito cantonal con el propósito de garantizar los derechos y de los grupos de atención prioritaria definiendo, políticas y mecanismos, para compensar el desequilibrio social.

OBJETIVOS

Asegurar el ejercicio, garantía y exigibilidad de los derechos consagrados en la Constitución y en los instrumentos internacionales; y, Promover la articulación, coordinación y corresponsabilidad entre las entidades que conforman el Sistema de Protección de Derechos del Cantón y el Sistema Nacional de Inclusión, Equidad Social, sus sistemas especializados y la sociedad en el ámbito cantonal.

JUNTA DE PROTECCIÓN DE DERECHOS DEL CANTÓN PAUTE

La Junta Cantonal de Protección de Derechos del cantón Paute, tiene la responsabilidad de conocer los casos de riesgos, amenaza o vulneración de los derechos de Niños, Niñas, las y los Adolescentes, Adultos y Adultas Mayores y Mujeres Víctimas de Violencia, que requieren protección y transformación emergente, para que se garantice el cese a la vulneración de derechos y restitución. La actuación de la Junta Cantonal de Protección de Derechos del cantón Paute, atiende a los principios de igualdad y no discriminación, interés superior, celeridad, especialidad, eficacia y gratitud.

FUNCIONES DE LA JUNTA CANTONAL DE PROTECCIÓN DE DERECHOS DEL CANTÓN PAUTE



- Conocer casos de amenazas o violaciones de derechos individuales y colectivos de niños, niñas, adolescentes y mujeres dentro de la jurisdicción del cantón Pedernales.
- Disponer medidas de protección administrativas para proteger el derecho amenazado o restituir el derecho violado.
- Vigilar la ejecución de las medidas administrativas impuestas como mecanismos para asegurar la protección de derechos.
- Interponer las acciones necesarias ante los órganos judiciales competentes en los casos de incumplimiento de las medidas administrativas de protección impuestas.
- Requerir a los funcionarios públicos la información y documentos que se requieran para el cumplimiento de las medidas dispuestas.
- Llevar y mantener actualizado el banco de registros de familias; niñez, adolescencia y mujeres a quienes se haya aplicado las medidas de protección.
- Denunciar ante las autoridades competentes la comisión de infracciones administrativas y penales en contra de personas o grupos de atención prioritaria.
- Colaborar en la creación de las Rutas locales de Atención, Protección y Restitución de Derechos a nivel del cantón Pedernales.
- Colaborar en la creación de las Redes Cantonales de Protección y Restitución de Derechos a nivel del cantón Pedernales.

RENDICIÓN DE CUENTAS PERIODO 2021

En el año 2021 el Consejo Cantonal de Protección Integral de Derechos del cantón Paute ha venido trabajando para velar por el cumplimiento de los derechos de las personas en situaciones de vulnerabilidad.

En el cantón se ha identificado a grupos que están en situación de vulnerabilidad, entre ellos: niñas, niños y adolescentes; Mujeres, Migrantes, personas con discapacidad, adultos mayores,

Para eso se ha venido trabajando en la socialización de las leyes y reglamentos mediante capacitaciones:



1 Contenido

1. ARTICULACIÓN INTERINSTITUCIONAL Y PARTICIPACIÓN CIUDADANA.....	13
1.1 Articulación Interinstitucional con EL Distrito 01d06 Ministerio de Educación Zona 6. Para la Conformación de los Consejos Consultivos de Niñez y Adolescencia del Cantón Paute.....	13
1.2 Articulación con el Distrito de Educación, MIES y Unidad de Desarrollo Social del Gad de Paute para desarrollar el Plan de Incidencia con Personas Adulto Mayor del cantón.....	13
1.3 Articulación con el MIES y el MINEDUC para planificar la elección de Consejos Consultivos y Redes de Apoyo en el centro cantonal y las parroquias.	13
1.4 Articulación con el Distrito de Educación, el CNII y equipo técnico del CCPID – PAUTE, para la construcción de los Instrumentos de Capacitación para la conformación de Consejos Consultivos de Niñez, Adolescencia, Jóvenes y Personas Adulto Mayor.	14
1.5 Articulación con el CNII Y LA UEC para socializar a Niños/as y adolescentes que formaran los consejos consultivos se explicó:	14
• El proceso de la Elección Cantonal,.....	14
• Tema de los Debates y	14
• Presentación de las Respectivas listas.	14
.....	14
1.6 Articulación con el MINEDUC, Red de Apoyo Cantonal, Gad Parroquiales, Cholita Pauteña, Reina de Paute, Sra. Teresa Guachún Presidente de la comisión de Igualdad y Género para la conformación de los Consejos Consultivos de Niñez y Adolescencia Parroquiales y Cantonales.	15
• Consejo Consultivo de Niñez y Adolescencia de Guarainag.	15
• Consejo Consultivo de Niñez y Adolescencia de Tomebamba.....	15
• Consejo Consultivo de Niñez y Adolescencia de Dug – Dug.....	15
• Consejo Consultivo de Niñez y Adolescencia de Bulán.	16
• Consejo Consultivo de Niñez y Adolescencia de Chican.	16
• Consejo Consultivo de Niñez y Adolescencia de El Cabo.....	16
• Consejo Consultivo de Niñez y Adolescencia de San Cristóbal.	17
• Consejo Consultivo de Niñez y Adolescencia de la Parroquia Centro.	17
1.7 Articulación con el MIES.....	18
Tema: Traslado de Persona Adulto Mayor a FUSMAE.....	18
1.8 Articulación con la Unidad 26 de febrero para conformarlos consejos consultivos de Jóvenes.	18
1.9 Articulación con Policía Nacional y la Presidente de la Comisión de Equidad y Género Sra., Teresa Guachún para tratar los siguientes temas:	18
• Conformación de la Mesa de Violencia	18



- Jornada de Talleres con Enfoque de Género18
- medidas, protocolos y rutas de protección, para Erradicar la Violencia hacia la Mujer.18
- Programar actividades por el 8 de marzo Día de la Mujer18
- 1.10** Articulación con el MINEDUC la Unidad de Policía Nacional, Distrito de Salud 01d06 y la FGE, para desarrollar estrategias de fortalecimiento del Sistema de Protección del Cantón.....19
- 1.11** Articulación con los Gad Parroquiales, La Red de Apoyo Mies y Unidad de Desarrollo Social del Gad de Paute para realizar la capacitación a las Mujeres de las parroquias y el centro cantonal sobre Participación y Liderazgo y luego la conformación de los consejos consultivos.19
 - Consejo Consultivo de Mujeres de Bulán19
 - Consejo Consultivo de Mujeres de Chican20
 - Consejo Consultivo de Género de Dug – Dug20
 - Consejo Consultivo de Género de El Cabo20
 -20
 - Consejo Consultivo de Género de Tomebamba.21
 - Consejo Consultivo de Género de Guarainag.21
 - Consejo Consultivo de Género de San Cristóbal.21
 - Consejo Consultivo de Género Parroquia Centro22
 - Consejo Consultivo de Género Cantonal22
- 1.12** Coordinación con el Cabo Primero Cristian Yunga Agente de la Unidad Nacional de Investigación contra la Violencia de Género, Mujer o Miembros del Núcleo Familiar, para generar una jornada de Capacitación a los Consejos Consultivos Parroquiales y Cantonal de Género.....22
- 1.13** Articulación con la Junta Cantonal de Protección de Derechos de Guachapala para promover campañas de prevención y promoción de derechos conjuntas.23
- 1.14** Articulación con el Gad de Chicán para la Promoción de Derechos con los Niños/as de la Parroquia.23
- 1.15** Articulación con la JCPD, Red de Apoyo, JCPD Y Gads Parroquiales, para las Elecciones y Conformación y de los Consejos Consultivos de Persons Adulto Mayor en las Parroquias y el centro cantonal.....23
- 1.16** Articulación con el MIES – Unidad de Desarrollo Social para la conformación de los consejos Consultivos de PAM e Interculturalidad.24
- 1.17** Elección y Conformación de los Representantes de Consejos Consultivos Parroquiales de Adultos Mayores e Interculturalidad en la Parroquia de Dug - Dug.....24
-24
- 1.18** Elección y Conformación de los Representantes de Consejos Consultivos Parroquiales de Adultos Mayores e Interculturalidad en la Parroquia de Guarainag.25



1.19	Elección y Conformación de los Representantes de Consejos Consultivos Parroquiales de Adultos Mayores e Interculturalidad en la Parroquia Chicán.....	25
1.20	Elección y Conformación de los Representantes de Consejos Consultivos Parroquiales de Adultos Mayores e Interculturalidad en la Parroquia El Cabo.....	26
1.21	Elección y Conformación de los Representantes de Consejos Consultivos Parroquiales de Adultos Mayores e Interculturalidad en la Parroquia Bulán	27
	27
1.22	Elección y Conformación de los Representantes de Consejos Consultivos Parroquiales de Adultos Mayores e Interculturalidad en la Parroquia de Tomebamba.	27
	28
	28
	¡Error! Marcador no definido.
1.23	Elección y Conformación de los Representantes de Consejos Consultivos Parroquiales de Adultos Mayores e Interculturalidad en la Parroquia de San Cristobal.....	29
1.24	Elección y Conformación de los Representantes de Consejos Consultivos Parroquiales de Adultos Mayores e Interculturalidad en la Parroquia Centro.....	29
1.25	Elección y Conformación de los Representantes de Consejos Consultivos Parroquiales de Adultos Mayores e Interculturalidad Cantonales.....	30
1.26	Coordinación con Desarrollo social, para el encuentro con las personas con Discapacidad y la Elección y Conformación de los Consejos Consultivos Parroquiales y Cantonales.....	31
1.27	Elección y Conformación de los Representantes de Consejos Consultivos de Personas con Discapacidad de todo el Cantón.....	31
	• Elección y Conformación de los Representantes del Consejo Consultivo de la Parroquia Paute Centro.....	32
	• Elección y Conformación de los Representantes de Consejos Consultivos Parroquiales de Discapacidad En la Parroquia Tomebamba.	32
	• Elección y Conformación de los Representantes de Consejos Consultivos Parroquiales de Discapacidad En San Cristóbal.....	32
	• Elección y Conformación de los Representantes de Consejos Consultivos Parroquiales de Discapacidad En Chicán.....	33
	33
	• Elección y Conformación de los Representantes de Consejos Consultivos Parroquiales de Discapacidad El Cabo.....	33
	• Elección y Conformación de los Representantes de Consejos Consultivos Parroquiales de Discapacidad Parroquia Guarainag.	33
	• Elección y Conformación de los Representantes de Consejos Consultivos Parroquiales de Discapacidad Parroquia Guarainag.	¡Error! Marcador no definido.



• Elección y Conformación de los Representantes del Consejo Consultivo Cantonal de Discapacidad.....	34
1.28 Articulación con Los Gad Parroquiales, Red de Apoyo cantonal para la conformación de los consejos consultivos de jóvenes de las parroquias y el centro cantonal.	34
• Conformación del Consejo Consultivo de Jóvenes de la Parroquia Guaraynag	35
• Conformación del Consejo Consultivo de Jóvenes de la Parroquia Tomebamba.	35
• Conformación del Consejo Consultivo de Jóvenes de la Parroquia Dug – Dug.....	35
• Conformación del Consejo Consultivo de Jóvenes de la Parroquia Bulán	36
• Conformación del Consejo Consultivo de Jóvenes de la Parroquia Chicán.....	36
• Conformación del Consejo Consultivo de Jóvenes de la Parroquia El cabo	36
• Conformación del Consejo Consultivo de Jóvenes de la Parroquia San Cristobal	37
• Conformación del Consejo Consultivo de Jóvenes del Centro Cantonal.....	37
1.29 Red de Apoyo Cantonal, Gad Parroquiales, Cholita Pauteña, Reina de Paute, Sra. Teresa Guachún Presidente de la comisión de Igualdad y Género para la conformación de los Consejos Consultivos de Niñez y Adolescencia Parroquiales y Cantonales.	¡Error! Marcador no definido.
1.30 Articulación con la presidente del Centro Gerontológico Antonio Granda Centeno, el Mies y la Unidad de Desarrollo Social para coordinar la campaña por los derechos de las PAM a desarrollarse en una jornada de actividades durante el mes de septiembre y octubre en las parroquias y el centro cantonal.	37
1.31 Articulación Interinstitucional entre La Fundación Crea Tu Espacio, y el CCPIDP, para planificar la conformación del Consejo Consultivo Cantonal de Movilidad Humana.	38
1.32 Articulación con Equipo MIES sobre bonos para grupos de atención prioritaria con la presencia de tenientes, Comisario Nacional, jefe Político y Consejo Cantonal de Protección Integral de Derechos del Cantón Paute.	39
1.33 H	¡Error! Marcador no definido.
1.34 I	¡Error! Marcador no definido.
2. CONVENIOS INTERINSTITUCIONALES	40
2.1 Firma del Convenio de Cooperación Interinstitucional con la Fundación Crea Tu Espacio para fortalecimiento de los Colectivos de Atención Prioritaria.	40
2.2 Análisis del Convenio con la Fundación Rikuna Kuyay. Atención Especializada e Integral a Mujeres Víctimas de Violencia que se encuentren en situación riesgo dentro del Cantón Paute.	40
2.3 Análisis del convenio de la Fundación SUYAY para trabajar en con grupos Intergeneracionales y Género	40
.....	40



2.4	Análisis de la situación migratoria venezolana en Paute con la Fundación HACIENDO PANAS de Venezuela para trabajar con grupos de Movilidad Humana.	41
2.5	¡Error! Marcador no definido.
3.	PROMOCIÓN DE DERECHOS DE LOS GRUPOS DE ATENCIÓN PRIORITARIA	41
3.1	Lanzamiento video promo-convocatoria para la conformación de los Consejos Consultivos de Niñez y Adolescencia parroquiales y cantonales.	41
3.2	Talleres de Pintura PINTA, CREA, CUENTOS para niñez y adolescencia a través de la Fundación ATENEA, MINEDUC Y EL CCPID-PAUTE.....	41
3.3	CONCURSO DE PINTURA 2021 PINTEMOS CON ALEGRÍA A PAUTE Dos Categoría: de (08 a 11 años) Niños/as y de (12 a 17 años) Adolescentes organizado por el CCPID – PAUTE Y MINEDUC.	42
3.4	Actividades Culturales Niños /as Adolescentes y Jóvenes de las parroquias y centro del cantón Paute. 42	
	Concurso de Música.....	42
3.5	Socialización a grupos juveniles de Paute sobre la conformación de consejos consultivos.	42
3.6	Grabación de un material Audio-Visual Cultural, actividad realizada con los JÓVENES de la sección nocturna de la Unidad Educativa 26 de febrero, quienes conformaran el consejo consultivo de jóvenes.....	43
3.7	Concurso de Cuentos” TE CUENTO MI SUEÑO, propuesta realizada por la Viceprefecta del Azuay, con el objetivo de contribuir con el fortalecimiento de la cultura a través de la participación de la niñez en edad escolar para conservar la memoria histórica de la población azuaya.....	43
3.8	Asamblea Provincial de Niñas y Niños a través de Zoom con los miembros del consejo consultivo de niños/as, desde el CNII.....	43
3.9	Feria de Derechos Por Los Niños, con los niños/as del Mercado 26 de febrero, actividad coordinada con la Presidenta Del Mercado y la Unidad de Desarrollo Social.....	44
3.10	Promoción de Derechos a las Personas Adultas Mayores en la Parroquia Dug – Dug. Coordinada con el Gad Parroquial y la Unidad de Desarrollo Social.....	44
3.11	Promoción de Derechos a través de un curso de Pintura para los Niños/as de la Parroquia Dug – Dug en coordinación con el Gad Parroquial y La Unidad de Desarrollo Social.	44
3.12	Promoción de Derechos En la Parroquia San Cristóbal con Niñas, Niños y Adolescentes en coordinación con el Gad Parroquial y La Unidad de Desarrollo Social.....	45
3.13	Festival Deportivo Inter-Consultivos con los consejos consultivos de jóvenes de las parroquias y el centro cantonal.....	46
3.14	Promoción de Derechos: En Cumplimiento del Plan de Trabajo de los consejos consultivos de Niñez y Adolescencia se dictan Talleres de Arte Terapia (Musica y Pintura) en las parroquias y centro cantonal de Paute.....	47



3.15	Encuentro de Consejos Consultivos de Niñez y Adolescencia de la provincias Azuay Cañar y Morona Santiago, para fortalecer las funciones de asesoría, consulta, observancia y promoción de derechos-.....	48
3.16	Promoción de derechos de mujeres en las parroquias y centro cantonal de Paute, cumpliendo parte del plan de trabajo del Consejo Consultivo de Género. Con actividades Deportivas y cuidado de la salud.....	49
3.17	Promoción de Derechos de PAM en la parroquia Dug –Dug en coordinación con el Gad Parroquial, Mies, Policía Nacional, Jefatura Política.....	50
3.18	Promoción de Derechos de PAM en la Parroquia Chican articulado con el Gad Parroquial.....	50
3.19	Promoción de Derechos en el Centro Gerontológico Antonio Granda Centeno con la participación de los Consejos Consultivos de PAM y Jóvenes.....	51
3.20	Participación de nuestros Representantes de los Consejos Consultivos de Jóvenes Parroquiales y Cantonal en la Asamblea Nacional de Jóvenes para la Conformación de Representantes Nacionales.....	51
3.21	Maratón por una vida libre de violencia organizado con el Consejo Consultivo de Género de Guaraynag.....	51
3.22	Asamblea Provincial de Personas Adultas Mayores de la Provincia de Azuay”. Del Consejo Nacional para la Igualdad Intergeneracional CNII, para designar a los representantes provinciales. ..	52
3.23	Video Foro por el Día de los Derechos Humanos con el consejo consultivo de adolescentes organizado con la UNAE.....	53
3.24	Promoción de Derechos de Niñez y Adolescencia en los barrios, comunidades y parroquias del cantón Paute en el mes de Diciembre con actividades participativas y lúdicas.....	54
4.	CAMPAÑAS Y ACTIVISMOS DE PREVENCIÓN	56
4.1	Campaña de Prevención Salud. “Yo me cuido” promueve el uso de la mascarilla en el espacio público en medio de la pandemia del COVID19.....	56
4.2	Campaña “Ecuador Contra La Violencia” con la Secretaría de Derechos Humanos, es necesario que reconozcas otras formas de violencia.....	56
4.3	Campaña Yo Me Cuido El consumo o el uso de bebidas alcohólicas NO previenen el contagio de #COVID19.....	56
4.4	Foro por conmemoración del día del Mujer: Derechos Oportunidades y Desafíos.....	57
4.5	Campaña contra La trata de personas.....	57
4.6	Campaña Ecuador Contra La Violencia Rompe el círculo de la Violencia. Si eres víctima.....	57
4.7	Campaña contra el consumo de bebidas Alcohólicas.....	57
4.8	Elaboración del Plan de Trabajo con el Consejo Consultivo Cantonal de Género, con la Directiva Consejo Consultivo Cantonal de Paute.....	58



Sra. Teresa Guachún concejal y Representante de la Comisión de Igualdad y Género -Equipo CCPID.	58
4.9 Campaña y Activismo “Vos También Has de Llegar A Viejo” en coordinación con el MIES y el centro Antonio Granda Centeno, Jefatura política	58
4.10 Activismo con el Consejo Consultivo de Género en la Parroquia Guarainag	59
5. FORMULACIÓN DE POLÍTICA PÚBLICA	66
5.1 Conformación de la Red de Apoyo y Protección de Niñez y Adolescencia Parroquial – Cantonal con Representante de Equidad y Género, Cholitas Parroquiales y Cantonal, Representantes de Sociales de los GAD Parroquiales.	66
5.2 Reunión con jóvenes del canton Paute para explicarles el proceso de conformación del consejo consultivo de Jóvenes en el centro cantonal.	66
6. TRANSVERSALIZACIÓN Y COORDINACIÓN.	70
6.1 Conformación de la Red de Apoyo y Protección de Niñez y Adolescencia Parroquial – Cantonal con Representante de Equidad y Género, Cholitas Parroquiales y Cantonal, Representantes de Sociales de los GAD Parroquiales.	70
6.2 Transversalización de Derechos a PAM con la Junta Cantonal de Protección de Derechos y el CCPID-P en la Feria de Emprendedores organizado por la Unidad de Desarrollo social del Gad de Paute	70
6.3 Transversalización con el CNII y los estudiantes de Psicología de la UEC, para la elaboración del plan de Trabajo de los Consejos Consultivos de Niñez y Adolescencia.	70
6.4 Coordinación de Talleres sobre los Derechos de las PAM con el Equipo Técnico de la Unidad de Desarrollo Social del GAD Municipal de Paute.	71
6.5 Coordinación con el GAD Parroquial El Cabo para la conformación de los Consejos Consultivos de Jóvenes.}	71
6.6 Coordinación con la Facultad de Psicología de la Universidad de Cuenca, CCNI para desarrollar el Plan de Trabajo de los consejos consultivos de Niñez y Adolescencia atreves de capacitaciones virtuales.	71
7. CAPACITACIÓN TÉCNICA	73
7.1 Proceso Formativo para Funcionarios Públicos en Derechos Humanos, Lucha contra la Corrupción, Transparencia y Atención a grupos Prioritarios.	73
Actores: Fundación Crea tu Espacio, La Prefectura del Azuay, U de Cuenca, Carrera de Sociología, la Escuela Legislativa de la Asamblea Nacional del Ecuador y CONAGOPARE Azuay.	73
7.2 Fortalecimiento Consejos consultivos de Niñez y Adolescencia	73



7.3	Capacitación virtual Diálogo Diverso Derechos de la Población LGBTIQ+	73
7.4	Jornada de Capacitación - Fortalecimiento al Sistema de Protección de Derechos de Paute: Rutas y Protocolos de Actuación en casos de Delitos Sexuales a cargo de peritos de la Fiscalía General del Estado.	74
7.5	Capacitación de Derechos de las Personas Adulto Mayor representantes de las parroquiales de Paute. 74	74
7.6	Capacitación sobre las funciones de la JCPD a los técnicos del MIES que son responsables de los proyectos con PAM en el cantón Paute	75
7.7	Capacitación de Derechos Humanos, Diversidades y Género a representantes juveniles de las parroquias y el centro cantonal de Paute organizado por el CCPID, Prefectura del Azuay y la Fundación Con Voz Propia.	75
7.8	Capacitación a las representantes de género de las parroquias y el centro cantonal por parte de las Marías y la JCPD con el tema: DERECHOS SEXUALES Y REPRODUCTIVOS por conmemorarse el día 28 de mayo – El Día Internacional de Acción por la Salud de las Mujeres.....	75
7.9	Fortalecimiento de los Consejos Consultivos Parroquiales y Cantonal de Género, con la Presidente del Consejo Consultivo de Género la Lcda. Verónica Alvarado, la Representante de Igualdad y Género Teresa Guachún y nuestro Equipo CCPIDP.	76
7.10	Capacitación a los Consejo Consultivos de Género por parte de la Fundación Crea tu Espacio: Módulo 1: Derechos y Fortalecimiento Humano.....	76
7.11	Fortalecimiento y cohesión grupal de los Consejos Consultivos de Adolescentes con el CNII y la UEC.....	76
7.12	Capacitación del CCPID sobre los Enfoques de Igualdad en la Planificación Local y Políticas Públicas dirigido a los representantes de los Consejos Consultivos Parroquiales y Cantonal de Género. 77	77
7.13	Capacitación al equipo Técnico sobre la Formulación de Políticas Publicas PARA LOS GRUPOS DE ATENCION Prioritaria, dictado por el AME Nacional.	77
7.14	Capacitación Técnica para los CCPID y JCPD de los cantones del Azuay coordinado con la Secretaria de Derechos Humanos con la temática. La Relación entre Salud Sexual, Pornografía, Masculinidades y Violencia Sexual.	77
7.15	Jornada de capacitaciones a los consejos consultivos de Género en las parroquias y centro cantonal sobre prevención de violencia. Coordinado con las Marias y la JCPD.....	78
7.16	80
7.17	¡Error! Marcador no definido.
7.18	hhhhhhh	¡Error! Marcador no definido.
8.	MESAS TÉCNICAS	80



8.1	Mesa de Análisis de violencia, Junta Cantonal de Protección de Derechos de Paute, jefe Político y CCPID-Paute.....	80
8.2	Mesa de Análisis de ETI (Erradicación de Trabajo Infantil) situación de más usuarios para el proyecto ETI.	80
8.3	Mesa de Análisis de Niñez y Adolescencia con la JCPD y la Unidad de Desarrollo Social.....	80
8.4	Mesa Técnica Intersectorial de Trabajo Infantil con Comisaria Nacional, Jefatura Política, Unidad de Desarrollo Social, Tenientes Políticos.....	81
8.5	Mesa Técnica de Análisis casos de vulneración en sectores rurales.....	81
8.6	Mesa técnica con miembros de los consejos consultivos parroquiales y cantonal de género, elaboración del Plan de Trabajo para los meses de octubre, noviembre, diciembre DEL 2021.....	82
8.7	Activación de la Mesa Técnica de Erradicación de Trabajo Infantil con los Técnicos de Desarrollo Social el Mies, Comisaria Nacional, Distrito de Salud, Policía Nacional y Tenencias Políticas del Cantón Paute.....	82
8.8	Mesa Técnica sobre el Impacto y la Importancia de la Dirigencia y Participación en la Sociedad. Coordinado con CNII Consejo Nacional para la Igualdad Intergeneracional Red de Mujeres con Discapacidad.....	83
8.9	Mesa Técnica Territorial de Niñez y Adolescencia, con la participación de el Distrito de Educación, Unidad de Desarrollo social del Gad de Paute, el Mies y técnicos del CCPID-PAUTE.	83
8.10	Mesa Técnica de Erradicación de trabajo Infantil convocado al Sistema de Protección de Derechos para la socialización de los Proyectos de ETI ejecutados por la Unidad de Desarrollo Social.	84
8.11	84
8.12	¡Error! Marcador no definido.
8.13	Tl.....	¡Error! Marcador no definido.
8.14	hhh.....	¡Error! Marcador no definido.
9.	OBSERVANCIA DE LAS POLÍTICAS PÚBLICAS CANTONALES DESCRITAS EN EL PD Y OT 2015 – 2019 PRORROGADO HASTA EL AÑO 2020.	¡Error! Marcador no definido.
10.	CASOS ATENDIDOS EN LA JUNTA CANTONAL DE PROTECCIÓN DE DERECHOS.	¡Error! Marcador no definido.
1.1	10.3 Casos Atendidos en Junta de Protección de Derechos de Paute 2020	¡Error! Marcador no definido.



PLANIFICACIÓN DE ACTIVIDADES PARA EL AÑO 2021

1. ARTICULACIÓN INTERINSTITUCIONAL Y PARTICIPACIÓN CIUDADANA

- 1.1** Articulación Interinstitucional con EL Distrito 01d06 Ministerio de Educación Zona 6. Para la Conformación de los Consejos Consultivos de Niñez y Adolescencia del Cantón Paute.



- 1.2** Articulación con el Distrito de Educación, MIES y Unidad de Desarrollo Social del Gad de Paute para desarrollar el Plan de Incidencia con Personas Adulto Mayor del cantón.





- 1.3** Articulación con el MIES y el MINEDUC para planificar la elección de Consejos Consultivos y Redes de Apoyo en el centro cantonal y las parroquias.



- 1.4** Articulación con el Distrito de Educación, el CNII y equipo técnico del CCPID – PAUTE, para la construcción de los Instrumentos de Capacitación para la conformación de Consejos Consultivos de Niñez, Adolescencia, Jóvenes y Personas Adulto Mayor.



- 1.5** Articulación con el CNII Y LA UEC para socializar a Niños/as y adolescentes que formaran los consejos consultivos se explicó:

- El proceso de la Elección Cantonal,
- Tema de los Debates y
- Presentación de las Respectivas listas.





Debate



1.6 Articulación con el MINEDUC, Red de Apoyo Cantonal, Gad Parroquiales, Cholita Pauteña, Reina de Paute, Sra. Teresa Guachún Presidente de la comisión de Igualdad y Género para la conformación de los Consejos Consultivos de Niñez y Adolescencia Parroquiales y Cantonales.

- Consejo Consultivo de Niñez y Adolescencia de Guarainag.



- Consejo Consultivo de Niñez y Adolescencia de Tomebamba



- Consejo Consultivo de Niñez y Adolescencia de Dug – Dug



CONSEJO CANTONAL DE PROTECCIÓN INTEGRAL DE DERECHOS DEL CANTÓN PAUTE



- Consejo Consultivo de Niñez y Adolescencia de Bulán.



- Consejo Consultivo de Niñez y Adolescencia de Chican.



- Consejo Consultivo de Niñez y Adolescencia de El Cabo



CONSEJO CANTONAL DE PROTECCIÓN INTEGRAL DE DERECHOS DEL CANTÓN PAUTE



- Consejo Consultivo de Niñez y Adolescencia de San Cristóbal.



- Consejo Consultivo de Niñez y Adolescencia de la Parroquia Centro.



- Consejo Consultivo de Niñez y Adolescencia Cantonal.



1.7 Articulación con el MIES.
Tema: Traslado de Persona Adulto Mayor a FUSMAE

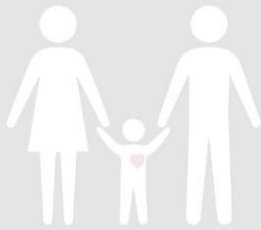

1.8 Articulación con la Unidad 26 de febrero para conformar los consejos consultivos de Jóvenes.

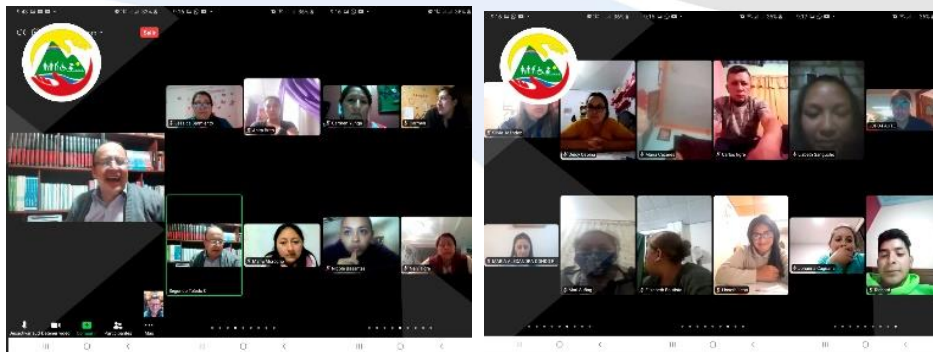



1.9 Articulación con Policía Nacional y la Presidente de la Comisión de Equidad y Género Sra., Teresa Guachún para tratar los siguientes temas:

- Conformación de la Mesa de Violencia
- Jornada de Talleres con Enfoque de Género
- medidas, protocolos y rutas de protección, para Erradicar la Violencia hacia la Mujer.
- Programar actividades por el 8 de marzo Día de la Mujer



1.10 Articulación con el MINEDUC la Unidad de Policía Nacional, Distrito de Salud 01d06 y la FGE, para desarrollar estrategias de fortalecimiento del Sistema de Protección del Cantón.



1.11 Articulación con los Gad Parroquiales, La Red de Apoyo Mies y Unidad de Desarrollo Social del Gad de Paute para realizar la capacitación a las Mujeres de las parroquias y el centro cantonal sobre Participación y Liderazgo y luego la conformación de los consejos consultivos.

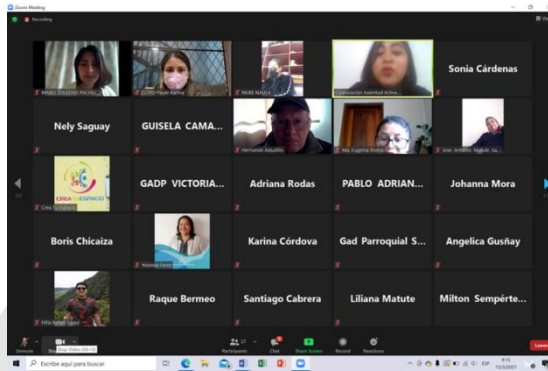

- Consejo Consultivo de Mujeres de Bulán



- Consejo Consultivo de Mujeres de Chican



- Consejo Consultivo de Género de Dug – Dug



- Consejo Consultivo de Género de El Cabo



- Consejo Consultivo de Género de Tomebamba.



- Consejo Consultivo de Género de Guarainag.



- Consejo Consultivo de Género de San Cristóbal.



- Consejo Consultivo de Género Parroquia Centro



- Consejo Consultivo de Género Cantonal



- 1.12** Coordinación con el Cabo Primero Cristian Yunga Agente de la Unidad Nacional de Investigación contra la Violencia de Género, Mujer o Miembros del Núcleo Familiar, para generar una jornada de Capacitación a los Consejos Consultivos Parroquiales y Cantonal de Género.

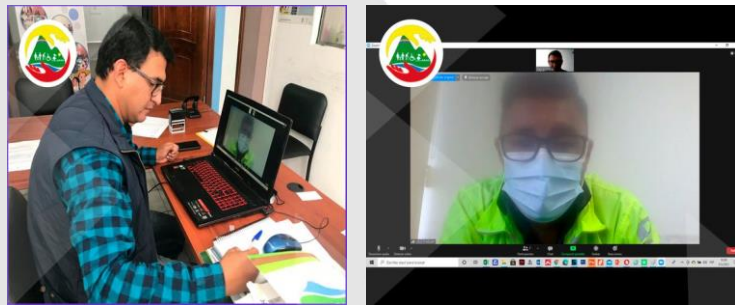

- 1.13** Articulación con la Junta Cantonal de Protección de Derechos de Guachapala para promover campañas de prevención y promoción de derechos conjuntas.





1.14 Articulación con el Gad de Chicán para la Promoción de Derechos con los Niños/as de la Parroquia.



1.15 Articulación con la JCPD, Red de Apoyo, JCPD Y Gads Parroquiales, para las Elecciones y Conformación y de los Consejos Consultivos de Persons Adulto Mayor en las Parroquias y el centro cantonal.



1.16 Articulación con el MIES – Unidad de Desarrollo Social para la conformación de los consejos Consultivos de PAM e Interculturalidad.





1.17 Elección y Conformación de los Representantes de Consejos Consultivos Parroquiales de Adultos Mayores e Interculturalidad en la Parroquia de Dug-Dug.



1.18 Elección y Conformación de los Representantes de Consejos Consultivos Parroquiales de Adultos Mayores e Interculturalidad en la Parroquia de Guarainag.





1.19 Elección y Conformación de los Representantes de Consejos Consultivos Parroquiales de Adultos Mayores e Interculturalidad en la Parroquia Chicán.



1.20 Elección y Conformación de los Representantes de Consejos Consultivos Parroquiales de Adultos Mayores e Interculturalidad en la Parroquia El Cabo.



1.21 Elección y Conformación de los Representantes de Consejos Consultivos Parroquiales de Adultos Mayores e Interculturalidad en la Parroquia Bulán





1.22 Elección y Conformación de los Representantes de Consejos Consultivos Parroquiales de Adultos Mayores e Interculturalidad en la Parroquia de Tomebamba.





1.23 Elección y Conformación de los Representantes de Consejos Consultivos Parroquiales de Adultos Mayores e Interculturalidad en la Parroquia de San Cristóbal





1.24 Elección y Conformación de los Representantes de Consejos Consultivos Parroquiales de Adultos Mayores e Interculturalidad en la Parroquia Centro.





1.25 Elección y Conformación de los Representantes de Consejos Consultivos
Parroquiales de Adultos Mayores e Interculturalidad Cantonales.



1.26 Coordinación con Desarrollo social, para el encuentro con las personas con
Discapacidad y la Elección y Conformación de los Consejos Consultivos
Parroquiales y Cantonales.



1.27 Elección y Conformación de los Representantes de Consejos Consultivos de Personas con Discapacidad de todo el Cantón.





CONSEJO CANTONAL DE PROTECCIÓN INTEGRAL DE DERECHOS DEL CANTÓN PAUTE

- Elección y Conformación de los Representantes del Consejo Consultivo de la Parroquia Paute Centro.



- Elección y Conformación de los Representantes de Consejos Consultivos Parroquiales de Discapacidad En la Parroquia Tomebamba.



- Elección y Conformación de los Representantes de Consejos Consultivos Parroquiales de Discapacidad En San Cristóbal.





- Elección y Conformación de los Representantes de Consejos Consultivos Parroquiales de Discapacidad En Chicán.



- Elección y Conformación de los Representantes de Consejos Consultivos Parroquiales de Discapacidad El Cabo.



- Elección y Conformación de los Representantes de Consejos Consultivos Parroquiales de Discapacidad Parroquia Guarainag.





- Elección y Conformación de los Representantes del Consejo Consultivo Cantonal de Discapacidad.



- 1.28** Articulación con Los Gad Parroquiales, Red de Apoyo cantonal para la conformación de los consejos consultivos de jóvenes de las parroquias y el centro cantonal.

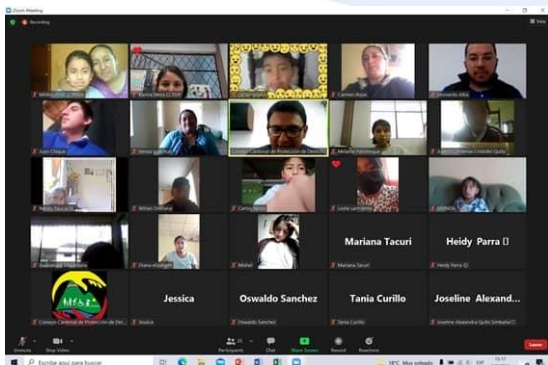



- Conformación del Consejo Consultivo de Jóvenes de la Parroquia Guaraynag



- Conformación del Consejo Consultivo de Jóvenes de la Parroquia Tomebamba.



- Conformación del Consejo Consultivo de Jóvenes de la Parroquia Dug – Dug





- Conformación del Consejo Consultivo de Jóvenes de la Parroquia Bulán



- Conformación del Consejo Consultivo de Jóvenes de la Parroquia Chicán



- Conformación del Consejo Consultivo de Jóvenes de la Parroquia El cabo





- Conformación del Consejo Consultivo de Jóvenes de la Parroquia San Cristobal



- Conformación del Consejo Consultivo de Jóvenes del Centro Cantonal.



- 1.29** Articulación con la presidente del Centro Gerontológico Antonio Granda Centeno, el Mies y la Unidad de Desarrollo Social para coordinar la campaña por los derechos de las PAM a desarrollarse en una jornada de actividades durante el mes de septiembre y octubre en las parroquias y el centro cantonal.

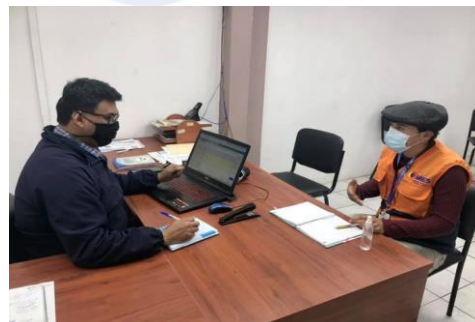



1.30 Articulación Interinstitucional entre La Fundación Crea Tu Espacio, y el CCPIDP, para planificar la conformación del Consejo Consultivo Cantonal de Movilidad Humana.





1.31 Articulación con Equipo MIES sobre bonos para grupos de atención prioritaria con la presencia de tenientes, Comisario Nacional, jefe Político y Consejo Cantonal de Protección Integral de Derechos del Cantón Paute.





2. CONVENIOS INTERINSTITUCIONALES

- 2.1 Firma del Convenio de Cooperación Interinstitucional con la Fundación Crea Tu Espacio para fortalecimiento de los Colectivos de Atención Prioritaria.



- 2.2 Análisis del Convenio con la Fundación Rikuna Kuyay. Atención Especializada e Integral a Mujeres Víctimas de Violencia que se encuentren en situación riesgo dentro del Cantón Paute.



- 2.3 Análisis del convenio de la Fundación SUYAY para trabajar en con grupos Intergeneracionales y Género





- 2.4 Análisis de la situación migratoria venezolana en Paute con la Fundación HACIENDO PANAS de Venezuela para trabajar con grupos de Movilidad Humana.



3. PROMOCIÓN DE DERECHOS DE LOS GRUPOS DE ATENCIÓN PRIORITARIA

- 3.1 Lanzamiento video promo-convocatoria para la conformación de los Consejos Consultivos de Niñez y Adolescencia parroquiales y cantonales.
MINEDUC – CCPID PAUTE



- 3.2 Talleres de Pintura PINTA, CREA, CUENTOS para niñez y adolescencia a través de la Fundación ATENEA, MINEDUC Y EL CCPID-PAUTE





- 3.3** CONCURSO DE PINTURA 2021 PINTEMOS CON ALEGRÍA A PAUTE
Dos Categoría: de (08 a 11 años) Niños/as y de (12 a 17 años) Adolescentes
organizado por el CCPID – PAUTE Y MINEDUC.



- 3.4** Actividades Culturales Niños /as Adolescentes y Jóvenes de las parroquias y
centro del cantón Paute.

Concurso de Música.



- 3.5** Socialización a grupos juveniles de Paute sobre la conformación de consejos
consultivos.





- 3.6 Grabación de un material Audio-Visual Cultural, actividad realizada con los JÓVENES de la sección nocturna de la Unidad Educativa 26 de febrero, quienes conformaran el consejo consultivo de jóvenes.



- 3.7 Concurso de Cuentos” TE CUENTO MI SUEÑO, propuesta realizada por la Viceprefecta del Azuay, con el objetivo de contribuir con el fortalecimiento de la cultura a través de la participación de la niñez en edad escolar para conservar la memoria histórica de la población azuaya.



- 3.8 Asamblea Provincial de Niñas y Niños a través de Zoom con los miembros del consejo consultivo de niños/as, desde el CNII





- 3.9 Feria de Derechos Por Los Niños, con los niños/as del Mercado 26 de febrero, actividad coordinada con la Presidenta Del Mercado y la Unidad de Desarrollo Social.



- 3.10 Promoción de Derechos a las Personas Adultas Mayores en la Parroquia Dug – Dug. Coordinada con el Gad Parroquial y la Unidad de Desarrollo Social.



- 3.11 Promoción de Derechos a través de un curso de Pintura para los Niños/as de la Parroquia Dug – Dug en coordinación con el Gad Parroquial y La Unidad de Desarrollo Social.





3.12 Promoción de Derechos En la Parroquia San Cristóbal con Niñas, Niños y Adolescentes en coordinación con el Gad Parroquial y La Unidad de Desarrollo Social.





3.13 Festival Deportivo Inter-Consultivos con los consejos consultivos de jóvenes de las parroquias y el centro cantonal.





3.14 Promoción de Derechos: En Cumplimiento del Plan de Trabajo de los consejos consultivos de Niñez y Adolescencia se dictan Talleres de Arte Terapia (Musica y Pintura) en las parroquias y centra cantonal de Paute.





3.15 Encuentro de Consejos Consultivos de Niñez y Adolescencia de la provincias Azuay Cañar y Morona Santiago, para fortalecer las funciones de asesoría, consulta, observancia y promoción de derechos-





3.16 Promoción de derechos de mujeres en las parroquias y centro cantonal de Paute, cumpliendo parte del plan de trabajo del Consejo Consultivo de Género. Con actividades Deportivas y cuidado de la salud.





3.17 Promoción de Derechos de PAM en la parroquia Dug –Dug en coordinación con el Gad Parroquial, Mies, Policía Nacional, Jefatura Política.



3.18 Promoción de Derechos de PAM en la Parroquia Chican articulado con el Gad Parroquial.





- 3.19 Promoción de Derechos en el Centro Gerontológico Antonio Granda Centeno con la participación de los Consejos Consultivos de PAM y Jóvenes.



- 3.20 Participación de nuestros Representantes de los Consejos Consultivos de Jóvenes Parroquiales y Cantonal en la Asamblea Nacional de Jóvenes para la Conformación de Representantes Nacionales.



- 3.21 Maratón por una vida libre de violencia organizado con el Consejo Consultivo de Género de Guaraynag.





- 3.22 Asamblea Provincial de Personas Adultas Mayores de la Provincia de Azuay". Del Consejo Nacional para la Igualdad Intergeneracional CNII, para designar a los representantes provinciales.

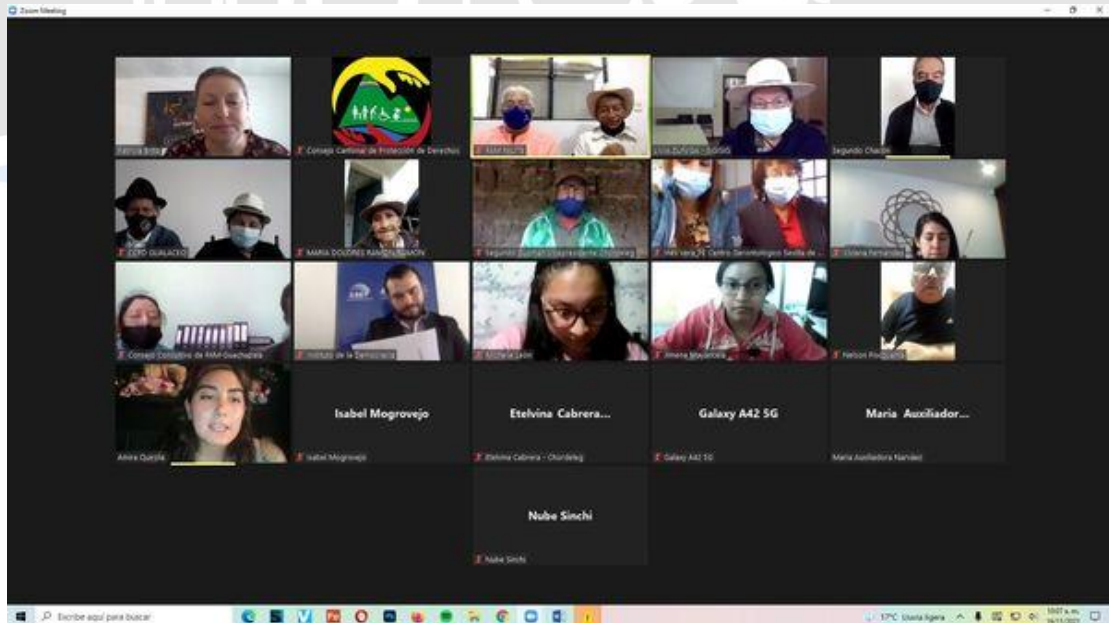



3.23 Video Foro por el Día de los Derechos Humanos con el consejo consultivo de adolescentes organizado con la UNAE.





3.24 Promoción de Derechos de Niñez y Adolescencia en los barrios , comunidades y parroquias del canton Paute en el mes de Diciembre con actividades participativas y lúdicas.





CONSEJO CANTONAL DE PROTECCIÓN INTEGRAL DE DERECHOS DEL CANTÓN PAUTE





4. CAMPAÑAS Y ACTIVISMOS DE PREVENCIÓN

- 4.1 Campaña de Prevención Salud. “Yo me cuido” promueve el uso de la mascarilla en el espacio público en medio de la pandemia del COVID1

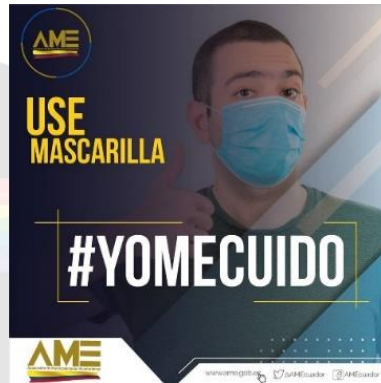

- 4.2 Campaña “Ecuador Contra La Violencia” con la Secretaría de Derechos Humanos, es necesario que reconozcas otras formas de violencia.



- 4.3 Campaña Yo Me Cuido El consumo o el uso de bebidas alcohólicas NO previenen el contagio de #COVID19.





4.4 Foro por conmemoración del día del Mujer: Derechos Oportunidades y Desafíos



4.5 Campaña contra La trata de personas.



4.6 Campaña Ecuador Contra La Violencia | Rompe el círculo de la Violencia. Si eres víctima.



4.7 Campaña contra el consume de bebidas Alcohólicas





4.8 Elaboración del Plan de Trabajo con el Consejo Consultivo Cantonal de Género, con la Directiva Consejo Consultivo Cantonal de Paute

Sra. Teresa Guachún concejal y Representante de la Comisión de Igualdad y Género -Equipo CCPID.



4.9 Campaña y Activismo “Vos También Has de Llegar A Viejo” en coordinación con el MIES y el centro Antonio Granda Centeno, Jefatura política





4.10 Activismo con el Consejo Consultivo de Género en la Parroquia Guarainag
Taller de Derechos de la Niñez.



4.11 Activismo y campaña de Prevención de Derechos de Las PAM denominado
“MI EXPERIENCIA ME HA COSTADO CANAS” en coordinación con el Sistema
de Protección de Derechos de Paute.





4.12 Campaña Paute Unete por una vida Libre de Violencia, organizada con la FGE, el Mies, Jueza de la Unidad Judicial, Tenientes Politicos,





4.13 Feria de la Democracia con los Consejos Consultivos de Niñez y Adolescencia articulado con el MINEDUC, Y EL CNE.



4.14 Campaña “**TODOS EN EL CAMINO DE LA DISCAPACIDAD**” organizado con LA Unidad de Desarrollo Social del Gad Municipal de Paute y el equipo Técnico de Discapacidad del Distrito de Salud y el Dr. Daniel Villavicencio.





4.15 Activismo: Marcha en el centro cantonal de Paute con organismos del Sistema de Protección de Derechos, Organizaciones Sociales, Consejos Consultivos y autoridades Cantonales de Paute por el día de la eliminación de la violencia contra la mujer.





4.16 Activismo: Marcha en el centro parroquial de El Cabo coordinado con la Tenencia Política y por su intermedio a los miembros del Sistema parroquial de Derechos por el día de la eliminación de la violencia contra la mujer.





- 4.17 Activismo: Marcha en el centro parroquial de San Cristobal coordinado con el Gad Parroquial y por su intermedio a los miembros del Sistema parroquial de Derechos, por el día de la eliminación de la violencia contra la mujer.





- 4.18 Campaña “Ciudadanía Universal, Derechos Humanos y Migración” por conmemoración del “Día Internacional de las Personas Migrantes” en coordinación con FGE



- 4.19 Campaña “solidaridad sin mendicidad” del proyecto erradicación progresiva de trabajo infantil coordinado con el Mies y la Unidad de Desarrollo Social del gade de Paute





5. FORMULACIÓN DE POLÍTICA PÚBLICA

- 5.1 Conformación de la Red de Apoyo y Protección de Niñez y Adolescencia Parroquial – Cantonal con Representante de Equidad y Género, Cholitas Parroquiales y Cantonal, Representantes de Sociales de los GAD Parroquiales.



- 5.2 Reunión con jóvenes del canton Paute para explicarles el proceso de conformación del consejo consultivo de Jóvenes en el centro cantonal.



- 5.3 Protocolos para la aplicación de Medidas Administrativas de Protección Integral de Derechos a favor de las Personas Adultas Mayores. con la JCPD Técnicos del Consejo Y EL CNII para la Elaboración de Procedimientos.

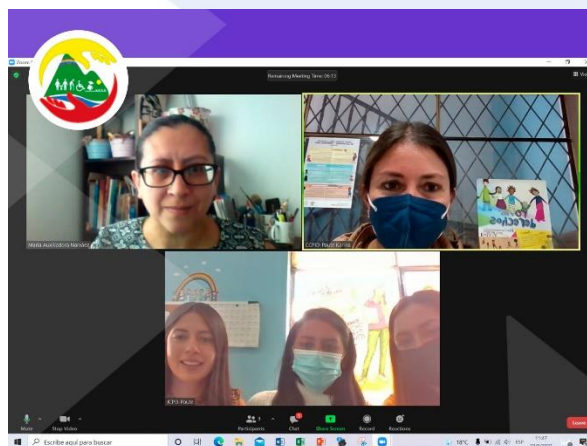



5.4 Protocolos de Atención con la Defensoría del Pueblo sobre Análisis de la crisis que viven los Niños, Niñas y Adolescentes, a partir de la pandemia frente a los Derechos a la Educación, la Salud Física y Mental.

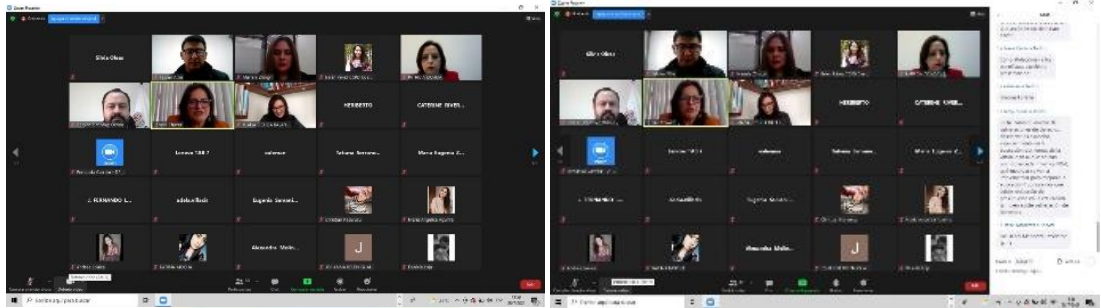

5.5 Entrega de la “Ficha de Información de Niñez y Adolescencia del Cantón Paute” creada con el equipo técnico del consejo, con la finalidad de aplicar en todas las unidades educativas del canton y obtener datos con enfoque Integeneracional, Discapacidad, Movilidad Humana, y Género.





5.6 Participación en XXI MESA NACIONAL DE MOVILIDAD HUMANA, para análisis y las políticas públicas Nacionales y construcción de la Agenda Nacional de Movilidad Humana. Organizado por: Ministerio de Relaciones Exteriores y Movilidad Humana.



5.7 Consejo Consultivo de Género.

- Revisión y aporte a la Ordenanza Provincial de Género.
- Entrega de la Ordenanza de Erradicación de Violencia contra la mujer aprobada y publicada en el Registro Oficial por el GAD Municipal durante el mes de agosto del 2021





5.8 Construcción del Plan de Respuesta de la Ordenanza de Erradicación de Violencia contra la mujer en un primer momento con la participación de Representantes de los consejos consultivos de género, Presidenta de la Comisión de Igualdad y Género, Tenencias políticas, y la JCPD.



5.9 Conformación del NUEVO CONSEJO CANTONAL DE PROTECCIÓN DE DERECHOS DEL CANTÓN PAUTE PERIODO DICIEMBRE 2021 – DICIEMBRE 2023





6. TRANSVERSALIZACIÓN Y COORDINACIÓN.

- 6.1 Conformación de la Red de Apoyo y Protección de Niñez y Adolescencia Parroquial – Cantonal con Representante de Equidad y Género, Cholitas Parroquiales y Cantonal, Representantes de Sociales de los GAD Parroquiales.



- 6.2 Transversalización de Derechos a PAM con la Junta Cantonal de Protección de Derechos y el CCPID-P en la Feria de Emprendedores organizado por la Unidad de Desarrollo social del Gad de Paute



- 6.3 Transversalización con el CNII y los estudiantes de Psicología de la UEC, para la elaboración del plan de Trabajo de los Consejos Consultivos de Niñez y Adolescencia.





- 6.4 Coordinación de Talleres sobre los Derechos de las PAM con el Equipo Técnico de la Unidad de Desarrollo Social del GAD Municipal de Paute.



- 6.5 Coordinación con el GAD Parroquial El Cabo para la conformación de los Consejos Consultivos de Jóvenes.}



- 6.6 Coordinación con la Facultad de Psicología de la Universidad de Cuenca, CCNI para desarrollar el Plan de Trabajo de los consejos consultivos de Niñez y Adolescencia a través de capacitaciones virtuales.





6.7 Planificación y elaboración del Plan de Trabajo con la Presidente del Consejo Cantonal de Género Lcda. Julia Alvarado.



6.8 Transversalización de Derechos de los Consejos Consultivos de Género de Chicán , El Cabo en la socialización del Presupuesto Participativo 2022





7. CAPACITACIÓN TÉCNICA

7.1 Proceso Formativo para Funcionarios Públicos en Derechos Humanos, Lucha contra la Corrupción, Transparencia y Atención a grupos Prioritarios.

Actores: Fundación Crea tu Espacio, La Prefectura del Azuay, U de Cuenca, Carrera de Sociología, la Escuela Legislativa de la Asamblea Nacional del Ecuador y CONAGOPARE Azuay.



7.2 Fortalecimiento Consejos consultivos de Niñez y Adolescencia



7.3 Capacitación virtual Diálogo Diverso Derechos de la Población LGBTIQ+

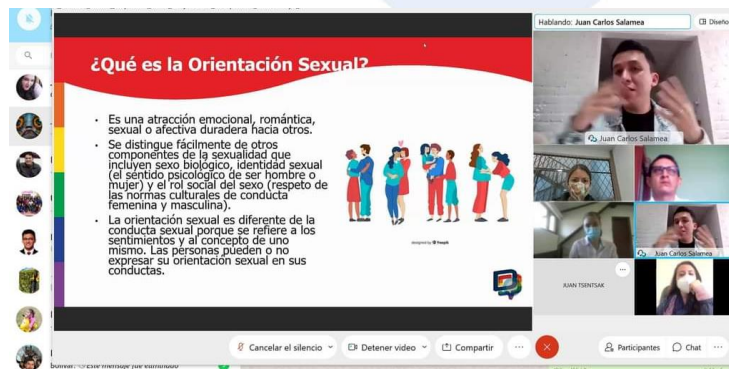



7.4 Jornada de Capacitación - Fortalecimiento al Sistema de Protección de Derechos de Paute: Rutas y Protocolos de Actuación en casos de Delitos Sexuales a cargo de peritos de la Fiscalía General del Estado.



7.5 Capacitación de Derechos de las Personas Adulto Mayor representantes de las parroquiales de Paute.





7.6 Capacitación sobre las funciones de la JCPD a los técnicos del MIES que son responsables de los proyectos con PAM en el cantón Paute

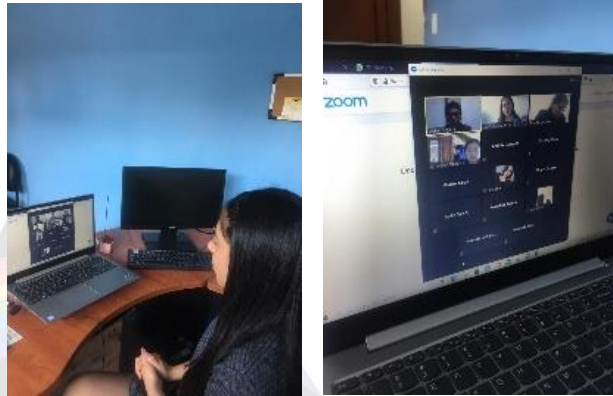

7.7 Capacitación de Derechos Humanos, Diversidades y Género a representantes juveniles de las parroquias y el centro cantonal de Paute organizado por el CCPID, Prefectura del Azuay y la Fundación Con Voz Propia.



7.8 Capacitación a las representantes de género de las parroquias y el centro cantonal por parte de las Marías y la JCPD con el tema: DERECHOS SEXUALES Y REPRODUCTIVOS por conmemorarse el día 28 de mayo – El Día Internacional de Acción por la Salud de las Mujeres.





7.9 Fortalecimiento de los Consejos Consultivos Parroquiales y Cantonal de Género, con la Presidente del Consejo Consultivo de Género la Lcda. Verónica Alvarado, la Representante de Igualdad y Género Teresa Guachún y nuestro Equipo CCPIDP.



7.10 Capacitación a los Consejo Consultivos de Género por parte de la Fundación Crea tu Espacio: Módulo 1: Derechos y Fortalecimiento Humano.

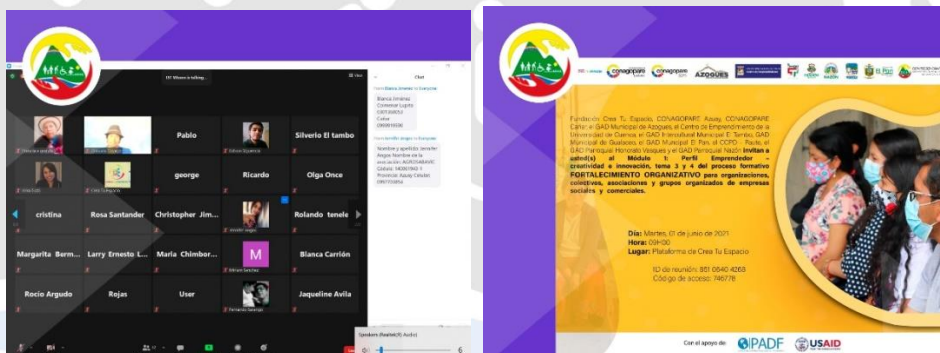

7.11 Fortalecimiento y cohesión grupal de los Consejos Consultivos de Adolescentes con el CNII y la UEC.

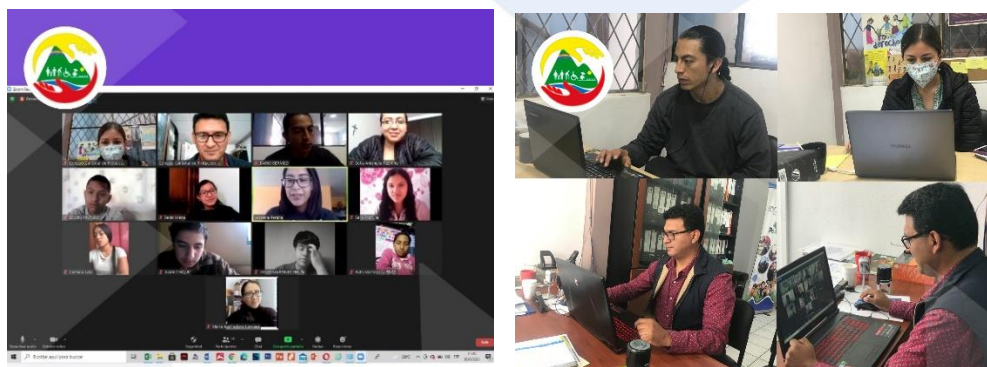



7.12 Capacitación del CCPID sobre los Enfoques de Igualdad en la Planificación Local y Políticas Públicas dirigido a los representantes de los Consejos Consultivos Parroquiales y Cantonal de Género.



7.13 Capacitación al equipo Técnico sobre la Formulación de Políticas Públicas PARA LOS GRUPOS DE ATENCIÓN Prioritaria, dictado por el AME Nacional.

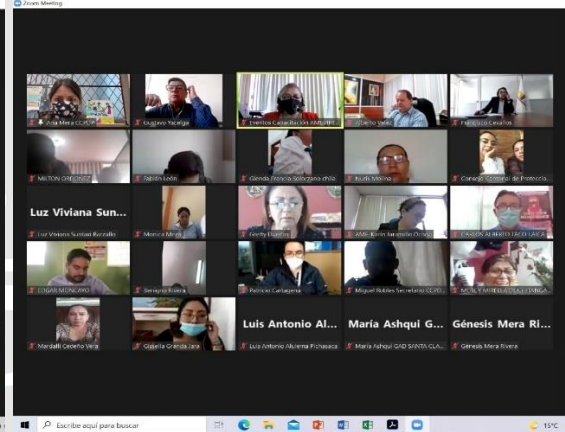
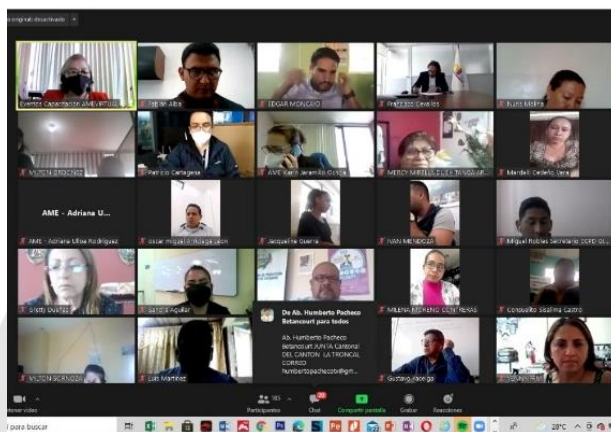

7.14 Capacitación Técnica para los CCPID y JCPD de los cantones del Azuay coordinado con la Secretaria de Derechos Humanos con la temática. **La Relación entre Salud Sexual, Pornografía, Masculinidades y Violencia Sexual.**

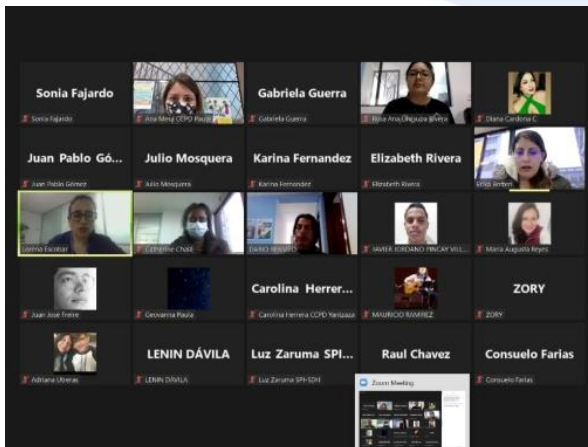



7.15 Jornada de capacitaciones a los consejos consultivos de Género en las parroquias y centro cantonal sobre prevención de violencia. Coordinado con las Marias y la JCPD.

Tema: Género Roles, Estereotipos e Identificación de la Violencia.



GUARAINAG

EL CABO



BULAN

PAUTE CENTRO





CHICAN



SAN CRISTOBAL



DUG DUG



TOMBAMBA





8. MESAS TÉCNICAS

- 8.1 Mesa de Análisis de violencia, Junta Cantonal de Protección de Derechos de Paute, jefe Político y CCPID-Paute



- 8.2 Mesa de Análisis de ETI (Erradicación de Trabajo Infantil) situación de más usuarios para el proyecto ETI.



- 8.3 Mesa de Análisis de Niñez y Adolescencia con la JCPD y la Unidad de Desarrollo Social





8.4 Mesa Técnica Intersectorial de Trabajo Infantil con Comisaria Nacional, Jefatura Política, Unidad de Desarrollo Social, Tenientes Políticos.



8.5 Mesa Técnica de Análisis casos de vulneración en sectores rurales. JCPD y Jefatura Política





- 8.6 Mesa técnica con miembros de los consejos consultivos parroquiales y cantonal de género, elaboración del Plan de Trabajo para los meses de octubre, noviembre, diciembre DEL 2021.



- 8.7 Activación de la Mesa Técnica de Erradicación de Trabajo Infantil con los Técnicos de Desarrollo Social el Mies, Comisaria Nacional, Distrito de Salud, Policía Nacional y Tenencias Políticas del Cantón Paute.





8.8 Mesa Técnica sobre el Impacto y la Importancia de la Dirigencia y Participación en la Sociedad. Coordinado con CNII Consejo Nacional para la Igualdad Intergeneracional Red de Mujeres con Discapacidad

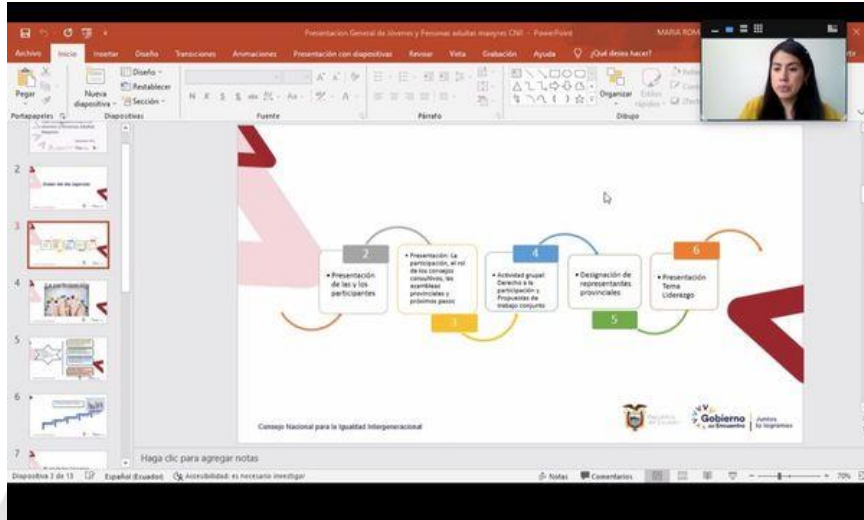

8.9 Mesa Técnica Territorial de Niñez y Adolescencia, con la participación de el Distrito de Educación, Unidad de Desarrollo social del Gad de Paute, el Mies y tecnicos del CCPID-PAUTE.

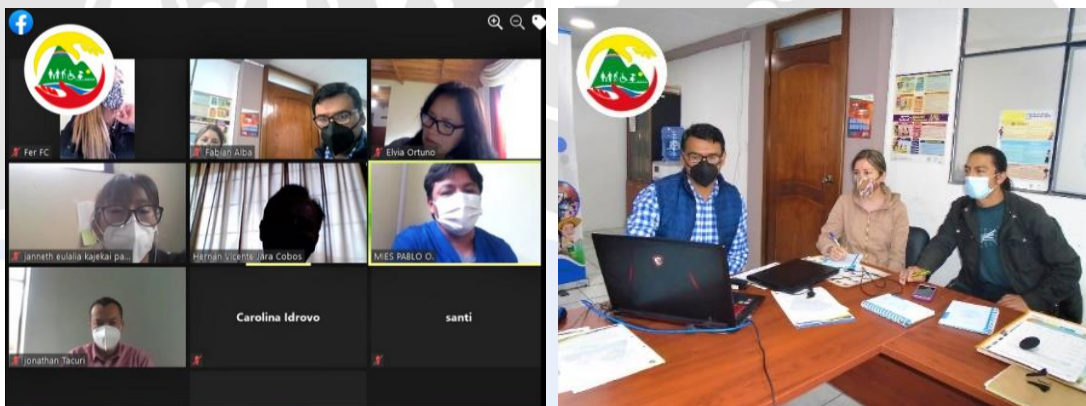



8.10 Mesa Técnica de Erradicación de trabajo Infantil convocado al Sistema de Protección de Derechos para la socialización de los Proyectos de ETI ejecutados por la Unidad de Desarrollo Social.

